PDC-226 Aşa cum sunt, eu, Doamne

Charlotte Elliott — Ioan 6:37 — William B. Bradbury

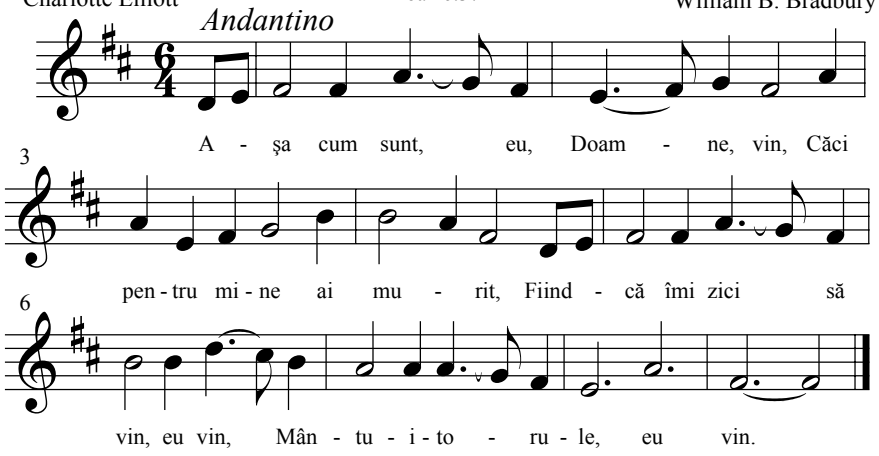

1 Aşa cum sunt, eu, Doamne, vin,
Căci pentru mine ai murit,
Fiindcă îmi zici să vin, eu vin,
Mântuitorule, eu vin.

2 Aşa cum sunt plin de'ndoieli,
Fricos şi neâncrezător,
Fiindcă îmi zici să cred, eu cred,
Mântuitorule, eu cred.

3 Aşa cum sunt plin de păcat,
Eu vin smerit la Tine-acum,
Căci Tu, o, Doamne, mă iubeşti,
Mântuitorule, eu vin.

4 Aşa cum sunt, Tu mă primeşti,
Mă ierți și Tu mă faci curat,
Căci Tu, o, Doamne, mă iubeşti,
Mântuitorule, eu vin.

5 Aşa cum sunt, eu vin acum,
Căci Tu mă poți schimba de tot,
Eu vreau să fiu de azi al Tău,
Mântuitorule, eu vin.

Pe Drumul Credinței-1930 Nr. 121, Harfa Evangheliei-1929 Nr. 292,
Repertoriu: (PDC226-Voce-Asa cum sunt eu Doamne) PDC226/CE223/B165/P373